

© MultiSport

**PROGRAM
SPORTOWO-REKREACYJNY
DLA PRACOWNIKÓW**



**UNIwersytet Przyrodniczy
we Wrocławiu**



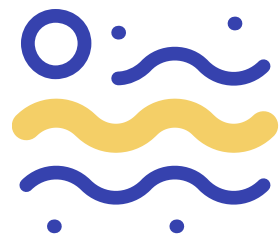

Co to jest MultiSport?

MultiSport to wyjątkowa karta, której posiadacz otrzymuje **dostęp do kilku tysięcy** (tj. niemalże wszystkich) **obiektów sportowo-rekreacyjnych w całej Polsce.**



Karta **MultiSport** zastępuje więc karnety do obiektów sportowych. Dzięki karcie Pracownik może korzystać z różnych usług i zajęć sportowych w dowolnym obiekcie, bez konieczności kupowania karnetu, wejściówki czy biletu do klubu.



Program MultiSport w liczbach



Ponad **640** miast,
w których znajdują
się obiekty sportowe



Prawie **4000** obiektów
sportowych
na terenie całej Polski



500 000 zadowolonych
użytkowników kart



6500
aktywnych klientów
(firm i instytucji)

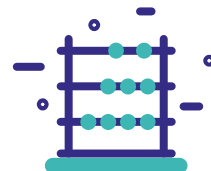

25
Aktywności
sportowych
dostępnych
w ofercie



Ponad **10** lat funkcjonowania
Programu **MultiSport**
na rynku

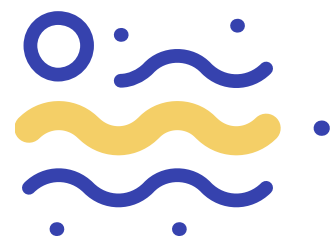

Aktywności sportowe w programie MultiSport PLUS

Karta **MultiSport** uprawnia jej posiadacza do korzystania z 25 różnych aktywności sportowych takich, jak:

- ⓪ aerobic/fitness
- ⓪ aqua aerobic
- ⓪ aeroboxing
- ⓪ basen
- ⓪ danceaerobic
- ⓪ gimnastyka
- ⓪ grota solna
- ⓪ indoor cycling
- ⓪ jacuzzi
- ⓪ joga
- ⓪ klub aktywnej mamy
- ⓪ lodowisko
- ⓪ łaźnia
- ⓪ sztuki walki
- ⓪ taniec
- ⓪ nordic-walking
- ⓪ pilates
- ⓪ sauna
- ⓪ siłownia
- ⓪ spinning
- ⓪ squash
- ⓪ ścianka wspinaczkowa TMT
- ⓪ zumba
- ⓪



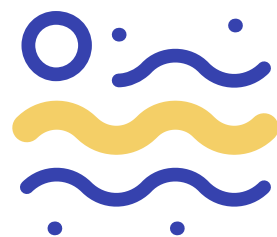

Rodzaje kart MultiSport



1. Karta MultiSport Plus: uprawnia do **nielimitowanego korzystania** z usług sportowo-rekreacyjnych (korzystasz z obiektów sportowych tak często, jak chcesz każdego dnia).

2. Karta MultiSport Classic: umożliwia korzystanie z usług sportowo-rekreacyjnych raz dziennie (**30 wizyt w miesiącu**). Nie jest honorowana w szkołach tańca ani w szkołach jogi.

3. Karta MultiActive (8)/(5) : umożliwia korzystanie z usług sportowo-rekreacyjnych zgodnie z ilością wejść zapisanych na karcie (**np. 8 lub 5 wizyt w miesiącu**). Nie jest honorowana w szkołach tańca , jogi, w szkołach sztuk walk, grotach solnych ani ściankach wspinaczkowych.





**Obiekty w ramach
kart MultiSport**

Zestawienie obiektów honorujących karty MultiSport

www.benefitsystems.pl/search/multisport

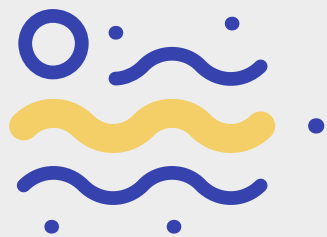

Co pracodawca zyskuje dzięki karcie MultiSport ?

- ① **Wysportowany** i wypoczęty Pracownik jest bardziej **zaangażowany** w wykonywanie obowiązków, co przekłada się na **realny zysk firmy**.
- ① Program MultiSport jest często odbierany przez Pracowników jako **podwyżka – dodatkowy benefit**.
- ① Pozytywny wizerunek Pracodawcy w oczach Pracownika – Pracodawca dostrzegając potrzeby swoich Pracowników, zyskuje ich jeszcze większą **lojalność**.
- ① Wzrost **atrakcyjności i konkurencyjności** Pracodawcy **na rynku pracy**.
- ① **Zmniejszenie rotacji** personelu i **redukcja ilości zwolnień lekarskich**.
- ① Łatwy sposób **obsługiwania aktywacji i dezaktywacji kart** – platforma



Co pracownik zyskuje dzięki karcie MultiSport ?

- ① **Prozdrowotny tryb życia.** Dzięki Karcie **MultiSport** Pracownik aktywnie odpoczywa po pracy - jest wypoczęty i pozytywnie nastawiony do życia.
- ① **Zysk finansowy.** Za Kartę **MultiSport** pracownik płaci mniej niż za karnet do jednego Obiektu. Oszczędzasz pieniądze!
- ① **Pracownik zyskuje na atrakcyjności.** Poprawia stan zdrowia, kondycję i wytrzymałość.
- ① **Lepszy i łatwiejszy dostęp do usług sportowych.** Pracownik ma szeroki wybór usług sportowych – jednego dnia może iść na przykład na siłownię, innego na basen, a kolejnego – na zajęcia fitness. Wszystko w ramach jednej karty!
- ① **Dostęp do najlepszych obiektów sportowych.** Jako jedyni współpracujemy z wieloma prestiżowymi obiektami, np. siecią klubów **Fitness Academy**, **Fabryka Formy** czy **Calypso**.
- ① **Możliwość comiesięcznych zmian** – przystępowania lub rezygowania z programu, brak potrzeby deklarowania się na korzystanie z kart na dłuższy okres.
- ① Pracownik może kupić dodatkowe kart **dla rodziny**



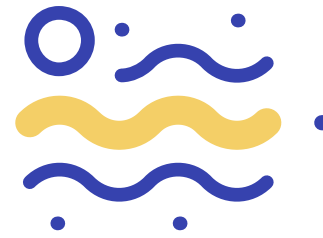

Karta dla rodziny pracownika



Każdy Pracownik posiadający Kartę **MultiSport** może za dotatkową opłatą zgłosić do Programu **jedną osobę powyżej 15. roku życia** oraz **troje dzieci**

do 15. roku życia.

Osoba Towarzyszająca i Dzieci Pracownika otrzymują taki sam rodzaj Karty **MultiSport**, dzięki czemu cała rodzina może wspólnie korzystać np. z aqua-parku czy groty solnej.

Dla Dzieci oferujemy dwa produkty:

1. Kartę basenową (wstęp na pływalnie);

2. Kartę MultiSport KIDS (dostęp do: basenów, szkół tańca, sztuk walki, groty solnej, ścianki wspinaczkowej).



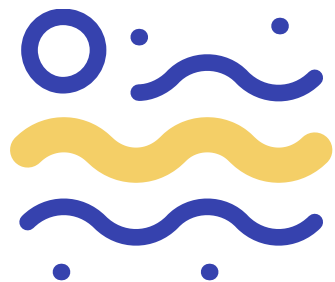

Zasady korzystania z kart multisport

- ① **Karta jest imienna.** Aby skorzystać z usługi, musisz okazać w obiekcie swoją Kartę **MultiSport** i dokument tożsamości ze zdjęciem. Każda wizyta w obiekcie jest rejestrowana na czytniku.
- ① Kartę można wykorzystać w sieci Partnerów Programu **MultiSport**, zgodnie z opisem zawartym na naszej stronie internetowej:
www.benefitsystems.pl/search/multisport
- ① W razie pytań odnośnie działania Karty **MultiSport** lub obiektów, zachęcamy do kontaktu z naszą **Infolinią** – tel.: **22 242 42 42**, czynną codziennie od godz. 7.00 do 22.00

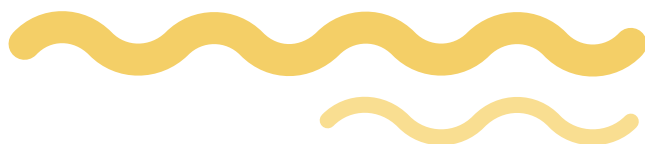

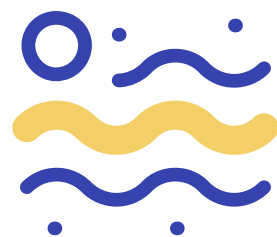

Rodzaje kart MultiSport



1. Karta MultiSport Plus: uprawnia do **nielimitowanego korzystania** z usług sportowo-rekreacyjnych (korzystasz z obiektów sportowych tak często, jak chcesz każdego dnia).

2. Karta MultiSport Classic: umożliwia korzystanie z usług sportowo-rekreacyjnych raz dziennie (**30 wizyt w miesiącu**). Nie jest honorowana w szkołach tańca ani w szkołach jogi.

3. Karta MultiActive (8)/(5) : umożliwia korzystanie z usług sportowo-rekreacyjnych zgodnie z ilością wejść zapisanych na karcie (**np. 8 lub 5 wizyt w miesiącu**). Nie jest honorowana w szkołach tańca , jogi, w szkołach sztuk walk, grotach solnych ani ściankach wspinaczkowych.



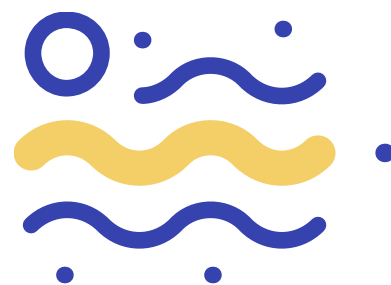

Koszt karty MultiSport

Cena Karty **MultiSport** zależy od dwóch czynników:

1. Ilości Pracowników, zgłoszonych do Programu:
im więcej osób przystąpi do Programu, tym cena Karty jest niższa.

2. Dopłaty do zakupu Karty ze strony Pracodawcy:
jeśli Pracodawca dofinansowuje Pracownikowi zakup Karty, wówczas jej całościowa cena jest niższa.

Karta **MultiSport** może być finansowana ze środków Zakładowego Funduszu Świadczeń Socjalnych.

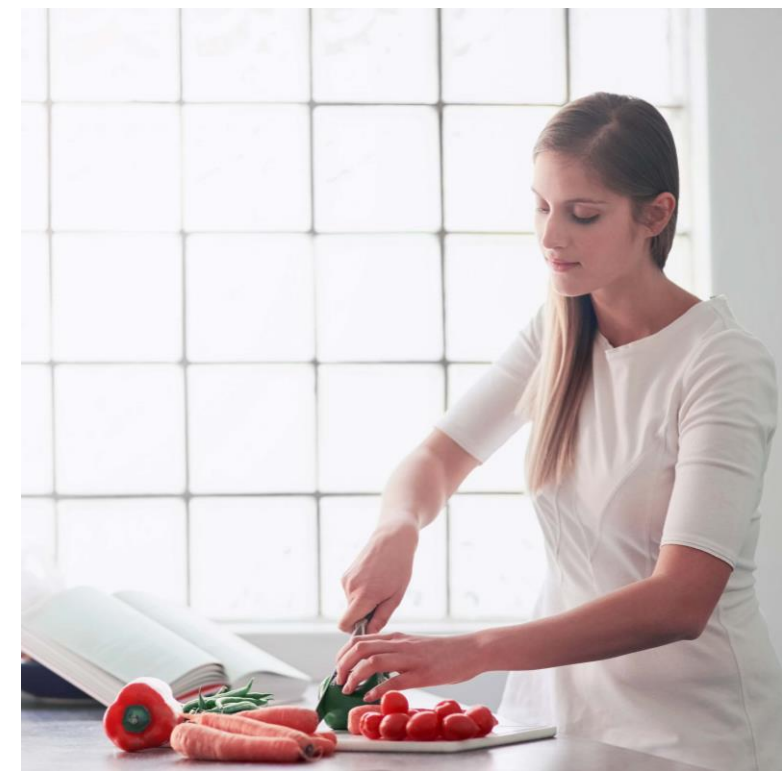
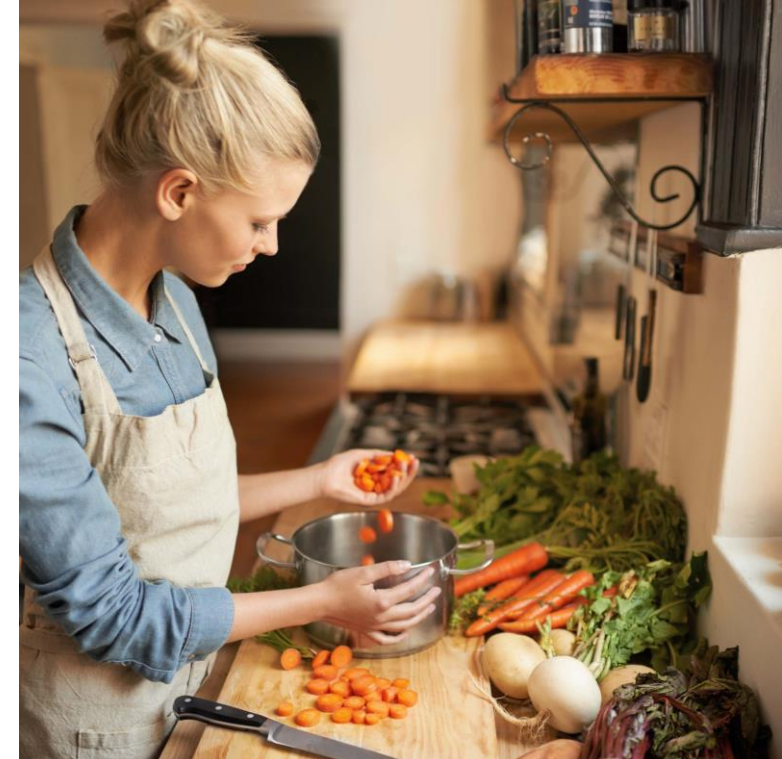

DZIĘKUJEMY ZA UWAGĘ

W razie pytań, zapraszamy do kontaktu: **(22) 242 42 42**

© **MultiSport**